

# 派遣・請負業種向け テンプレート for 奉行新ERP



## スタッフ管理

各スタッフの基本情報の登録、希望職種などの属性登録を行います。



## 請求先管理

各請求先の住所及び締情報を登録します。



## 契約管理

契約期間、契約時間等契約情報の入力を行います。入力情報により契約書の発行を行います。



## マッチング

必要な資格、希望条件に応じて、適正なスタッフを検索します。

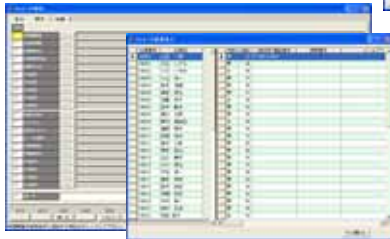

## 日報実績入力

業務日報ベースの就業実績入力



## タイムカード入力

タイムシート形式の就業実績入力

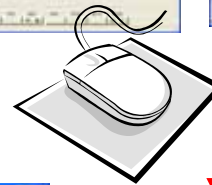

## ● 請求書発行

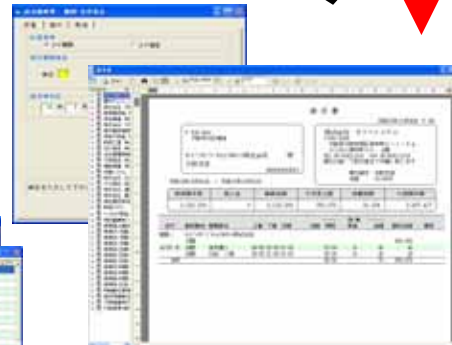

各請求締日にボタンひとつで締計算及び請求書発行を行います。調整額の入力も可能です。

## ● 給与明細書発行



給与締時にボタンひとつで勤怠情報を集計。給与奉行にて明細発行。

## その他帳票

稼動明細

各種  
契約関連

請求一覧表

売上支給  
一覧

## 給与管理

スタッフ、勤怠支給情報をシームレスに連動致します。



給与・賞与計算

社保・年調

分析処理



システム構成表

メイン	サブメニュー名称	17' ショ	2 随時処理	17' ショ	3 日次処理	17' ショ	
1 導入処理	コンスタントマスタ		2 随時処理	マッチング検索	3 日次処理	日報入力	
	会社住所登録			スタッフ登録		タイムカード入力	
	祝日登録			(前職、アクション機能付)		入金入力	
	給与項目設定			アクション履歴		日払・週払入力	OP
	マッチング属性登録			スタッフ属性一括入力		振込データ作成	OP
	マッチング項目登録			クライアント登録		日報実績データ作成	
	購高セット(売掛・請求)			(得意先登録・契約登録)			
	週払カレンダー登録	OP		契約書マスタ登録			
	振込銀行手数料登録	OP		(業務、責任者、契約)			
				契約書発行			
4 月次処理	一括実績合計入力		5 管理帳票	スタッフ稼働明細	6 特殊処理	給与奉行同期処理	
	請求調整合計入力			売上支給一覧表		未就業スタッフ一括削除	
	請求締処理(発行・調整)			得意先台帳		前々年度派遣データ削除	
	有給更新処理	OP		回収予定一覧表		派遣データ取込	
	給与データ作成(奉行連携)			支払明細表			
7 17' ショ	スタッフ事前予約	OP	8 終了				
	前日就業確定処理入力	OP					

業務内容に応じて別途カスタマイズ承ります。

適応機種

サーバー	
本体/OS	Pentium II 以上を搭載した日本語OS: Windows 2000 Server, Windows 2000 Advanced Server 以上 が稼働するコンピュータ (Pentium III 500Mhz以上推奨) ※NEC PC9821・9801シリーズの運用はできません。
周辺機器等	上記OSに対応した、本体に接続可能なディスプレイ・マウス・キーボード・プリンタ・日本語変換システム
メモリ	Windows2000 Server: 256MB以上 Windows2003 Server: 512MB以上
解像度	1024×768以上を推奨
データベース	Microsoft SQL Server2000 (SP2以降)
必要なソフトウェア	給与奉行新ERP Ver. II サーバプログラム
対応ネットワーク	Windows XP/2000に組み込まれるネットワーク
クライアント	
本体/OS	Pentium II 以上を搭載した日本語OS: Windows XP Professional, Windows XP Home Edition, Windows 2000 以上 が稼働するコンピュータ (Pentium III 500Mhz以上推奨) ※NEC PC9821・9801シリーズの運用はできません。
周辺機器等	上記OSに対応した、本体に接続可能なディスプレイ・マウス・キーボード・プリンタ・日本語変換システム
メモリ	WindowsXP/2000: 128MB以上
解像度	1024×768以上を推奨
データベース	
必要なソフトウェア	給与奉行新ERP Ver. II クライアントプログラム
対応ネットワーク	Windows XP/2000に組み込まれるネットワーク

(ご注意) カタログに記載された内容および製品の仕様は改良のため、予告なく変更することがあります。

販売代理店

開発元



株式会社オクトシステム

〒550-0005

大阪市西区西本町2-1-34 SONO西本町ビル4F

TEL.06 ( 6543 ) 3191 FAX.06 ( 6543 ) 2315

給与奉行,OFFICEBANK21,ならびに奉行新ERP,奉行LANPACKは株式会社オービックビジネスコンサルタントの登録商標です。  
Microsoft,Windowsは米国およびその他の国における登録商標です。